资环家长简报

（第四十八期）

2013/ 03/ 03

主办：资源与环境学院学生工作办

承办：资源与环境学院团委学生会

学校动态

新学期开学秩序井然

2月24日适逢中华民族的传统节日元宵节，也是我校新学期学生返校报到的日子，学生纷纷返校，到校情况良好。晚上，学校百余名专家学者和校院领导走进学生宿舍，与同学们谈学习，聊生活，共度元宵佳节。

晚上7点，校党委书记李忠云来到荟园宿舍区看望同学，并热情地请同学们对学校工作提出意见。有同学提出要在教室和宿舍安装空调、多开设小班授课、希望宿舍能热水洗浴，有女生提出夏天教室蚊子多，穿裙子很“受伤”。李忠云一一回答了同学们的建议。他说，学校正在努力改善同学们的学习和生活条件，9月将启用的第四教学楼已计划安装空调，并设计了许多适合小班授课的教室；已启动学生宿舍区电力增容工作，为宿舍安装空调做准备；已在部分楼栋安装了太阳能热水器，试点热水进宿舍；教室蚊子多的问题会要求物业服务部门做好灭蚊工作。当一位工学院男生“吐槽”性别比例失调——班上30多人只有“五朵金花”时，他笑着说：“其实学校整体上女生多于男生，院系之间可以开展一些联谊活动嘛！”李忠云还特别向同学们提出两点建议，一是要养成锻炼习惯，一个好身体是做一番事业的基础；二是要人人行动起来，爱护我们美丽的校园环境。

中国工程院院士傅廷栋，长江学者匡汉晖、黄巧云、姜道宏，“千人计划”特聘教授彭少兵、国家教学名师张献龙、曹凑贵、王石平等百余专家学者深入宿舍区和实验室与同学们共话寒假见闻，交流和探讨学习、科研、生活、就业等话题。植物科学技术学院组织26个课题组分别与学生班级对接召开班会，深入开展导学工作。

学校现场办公解决校园环境建设问题

不在会议室座谈，没有文件和茶水。查看现场结束后，为节省时间直接在行政楼前停车场一角开会，分配具体工作任务。2月26日上午，校领导李忠云、李名家、周承早、吴平和学校相关职能部门负责人一起，先后来到博园学生宿舍区、沿湖东路、荟园学生宿舍区、万陈村拆迁区、西苑小区和康思农公司等地检查校园环境建设和管理的重难点问题。

昨夜大雨过后的校园道路还有些湿滑，但此时也是发现校园内因规划、设计、施工或维护管理不到位而暴露环境问题的好时机。“像这个位置，行道树的土基经不住雨水冲刷就把泥土带进了附近的排水地沟，久而久之就堵上了”，校党委书记李忠云指着荟园主干道前人行道上的一棵树说。

校领导一行每到一处，首先认真听取基建后勤等相关单位、具体修建项目负责人的汇报，然后对现场进行考察，指出问题并商讨改进措施。李忠云在检查过程中多次强调，校园内高质量的设施、人性化的管理和良好的校园环境是学校环境育人的重要组成部分，全校师生更应当提高文明素质，自觉维护校园环境。

据相关知情人士介绍，学校将在未来五年里着力加大校园环境建设，建成整体面貌焕然一新的美丽校园。

资源与环境学院召开第二届家长委员

2月24日下午，资源与环境学院召开了第二届家长委员会第二次会议，学院相关负责人、学工处负责人、班主任老师及第二届家长委员会十多位委员家长们出席了会议。

2011年9月，该院成立湖北地区首个家长委员会。

院党委副书记魏鹏首先介绍了学院在人才培养方面所做的工作和家校合作教育工作现状。曾多次前往钟祥、新洲、黄陂等地进行家访的学院班主任胡红青教授与家长们分享了家校联合过程中的经验和感受。学生工作处副处长张越强调了家长在学生成长过程中的重要作用，“这个年纪的学生都很有想法，但往往不够成熟，需要家长和学校的共同引导”。院党委书记唐仁华以李双江之子为例，提出大学教育重在培养“品学兼优”的学生，他说，家校联系在德育教育上非常重要。

会议中，家长们和老师一起围绕学生培养展开热烈交流。家长们表示，家长委员会帮助他们了解学校和老师的情况，也了解了孩子的学习和生活状况，希望家校联合的好做法能够继续下去。

环科1201班邱天家长对孩子的改变非常高兴，孩子曾经因为高考填报志愿与他赌气，还准备调换专业。读完半年后，小孩回来说，“学院班主任和辅导员老师都很好，同学们关系十分融洽”，并特别提到一次参加学院绿博轩师生交流活动。在这次活动中，他与院长黄巧云教授交流后，发现学院原来有这么多的大家和名师，就再也不考虑换专业的事情。地信1201班陈思旗家长则说：“寒假回家时，孩子突然送给我一条1米4长的围巾，那一刻，我眼泪都出来了。从小到大，小孩的事情从来都是我们包办的。突然觉得孩子长大了，懂得感恩了！感谢学校教会了学生感恩！”

胡红青教授结合自己多年班主任经验说：“我曾经家访过四个学生家庭。在与学生记家长沟通的时候，会有一种被需要和被依赖的感觉，其实当老师很幸福！”农资1202班班主任张文君表示：“每个学生对于我们班主任来说只是1/30，但承载的是家长对孩子的100%的期望，因此我们应该为学生付出我们百分百的心！”

学院辅导员、家长委员会秘书吕叙杰老师说：“小孩进了华农，家长可以放心，但是绝对不能放手！”

学院领导看望春季开学返校学生

2月24日，正值元宵佳节，也是我校新学期学生集中报到、召开班会的日子。新的一年，新的学期，老师和同学们通常会在班会上交流寒假见闻，畅谈新学期的计划。当晚，资源与环境学院党委书记唐仁华，院长黄巧云，党委副书记魏鹏，副院长鲁剑巍、刘震，葛小东、丁树文老师及全体辅导员一起走进宿舍看望了返校的同学。

唐仁华书记、黄巧云院长和刘震副院长分别带队到我院四个年级的宿舍，向同学们献上新年祝福，倾听大家寒假的收获和对新学期的展望。唐书记一行来到环科1002班宿舍，“跟我们以前读书的时候相比，条件简直发生了天翻地覆的变化”，唐书记看着学生宿舍的设施感叹道。随后，在农资1001班宿舍，魏书记说：“要改变寒假在家里睡到自然醒的状态，打起精神来学习。”并提醒同学们注意防火防盗以及人身安全。看到环科1002的优秀班主任后，唐书记提到班主任与学生的关系的重要性不可小视，一个好的班主任善于发动全班同学互相学习，这样就会使班级越变越好。在环工1102班，唐书记看过他们班上学期期末成绩单后说：“春耕秋收，春天是一个播种的季节，大二意味着大学将要过去一半，同学们要找到适合自己的定位，回想下

以前的收获，取得更大的进步。”并提醒同学们要开始准备英语四级的考试，争取一次性通过。

“学院领导老师走进宿舍来看望我们，让我们感到很温暖，在今后的学习和生活中，我们会脚踏实地、克服困难，争取更上一层楼！”农资1202班学生王海彤在听到老师们的鼓励话语后说道。

春日生活小常识

我国古代名医孙思邈指出：“春日宜省酸增甘，以养脾气。”意思是说，春季宜适当吃些甜食。这是因为，冬天过后，人们在春天里的户外活动增多，体力消耗较大，故需要较多的能
量，但此时脾气较弱，也就是胃肠的消化能力较差，还不适合多吃肉食，因此，增加的能量 可适当由糖供应。

糖的极品是蜂蜜，故蜂蜜是春季最理想的滋补品。中医认为，蜂蜜味甘，入脾胃二经，能补中益气、润肠通便。春季气候多变，天气乍寒乍暖，因此，人就容易感冒。由于蜂蜜还有清肺解毒的功能，故能增强人体免疫力。现代科学分析，蜂蜜含有多种矿物质与维生素，为人体代谢活动所必需。因此，在春季，如果每天能用1—2匙蜂蜜，以一杯温开水冲服或加牛奶服用，对身体有滋补的作用。

●起居规律：在春天到来之时，人体阳气渐趋于表，皮肤舒展，末梢血液供应增多，汗腺分泌也增多，身体各器官负荷加大，而中枢神经系统却发生一种镇静、催眠作用，肢体感觉困倦。这时千万不可贪图睡懒觉，它不利于阳气升发。为了适应这种气候转变，在起居上应早睡早起，经常到室外、林阴小道、树林中去散步，与大自然融为一体。春天气候多变，时寒时暖，同时人体皮表疏松，对外邪抵抗能力减弱，所以春天到来之时不要一下子就脱去厚衣服。

●饮食调养：春季人体新陈代谢也开始旺盛，饮食宜选用辛、甘、微温之品。春季饮食应避免吃油腻生冷之物，多吃富含维生素B的食物和新鲜蔬菜。现代医学研究认为，饮食过量、缺少维生素B是引起春天发困的原因之一。春天是肝旺之时，多食酸性食物会使肝火更旺，损伤脾胃。应多吃一些性味甘平，且富含蛋白质、糖类、维生素和矿物质的食物，如瘦肉、禽蛋、牛奶、蜂蜜、豆制品、新鲜蔬菜、水 果等。

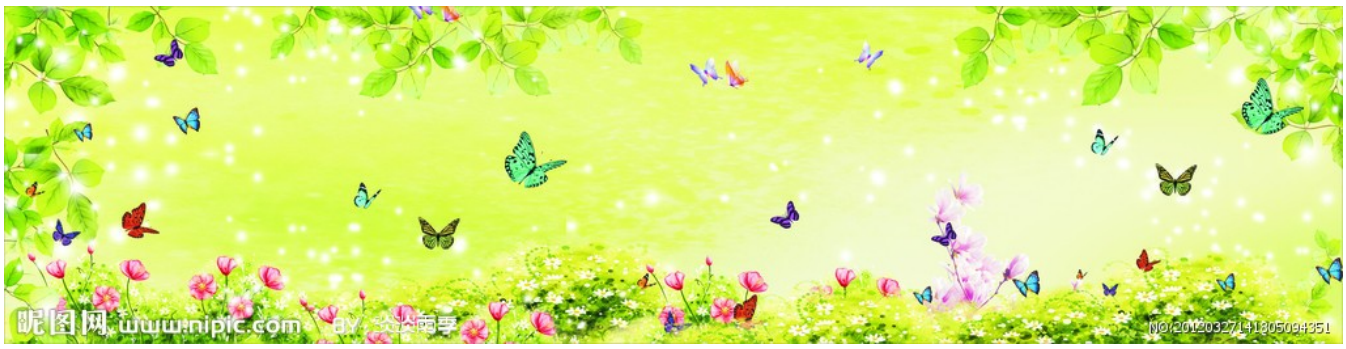

图像志

印象：　新学期　新班会

黄巧云教授与同学一起进行班会

学院书记，领导指导同学新学期生活

新学期到来，我们都有了新的面貌，新的生活即将来临，我们像迷糊的小鸟，在老师的关怀呵护与指引之下，才能朝着正确，光明的方向努力前行。

印象：学生会主席团述职报告会

老师总结

聆听报告

主席团成员述职发言总结工作

时光荏苒，一晃眼一年时光就过去了，为团学工作付出了一年心血的他们如今从容，稳重地站在这个舞台，在这里，他们骄傲自己的成绩，改过自己的错误，虚心学习，奋发向前，我们为他们鼓掌！

春景如画

温暖的大道

和煦的阳光

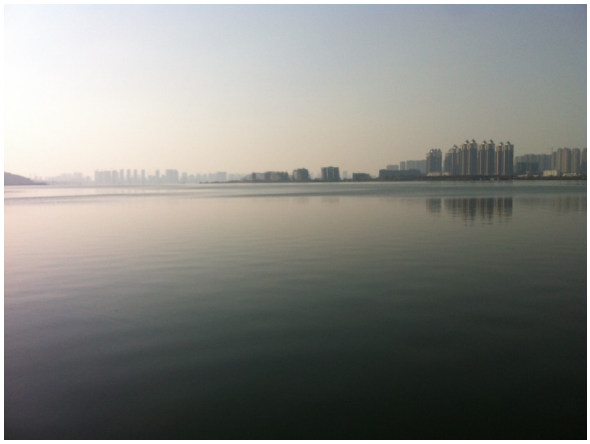

平静的南湖

生长的树木

萌动的小草

零碎的阳光

寒冷的冬季在鞭炮声中渐渐远去，徐徐的春风吹拂着我们的面庞。新的一学期来临了，我们要在这美丽的春景的陪伴下，展望未来，茁壮成长。